

CALLE PERIMETRAL (0159)

LIMITE DE PROYECTO

CALLE 11 DE JULIO

PLANTA BAJA GENERAL

CALLE ROGERIO SANTANA (0173)



SIMBOLOGIA

	EXTINTOR CO2 10LB
	EXTINTOR ROS 10LB
	EXTINTOR 350 L
	PUNTO DE ENCENDIDO
	ATRACON: MEDIO ELECTRICO
	CABINETE CONTRA INCENDIO
	RUTAS DE EVacuACION
	SERIALIZACION EXTINTOR

MINISTERIO DE EDUCACIÓN

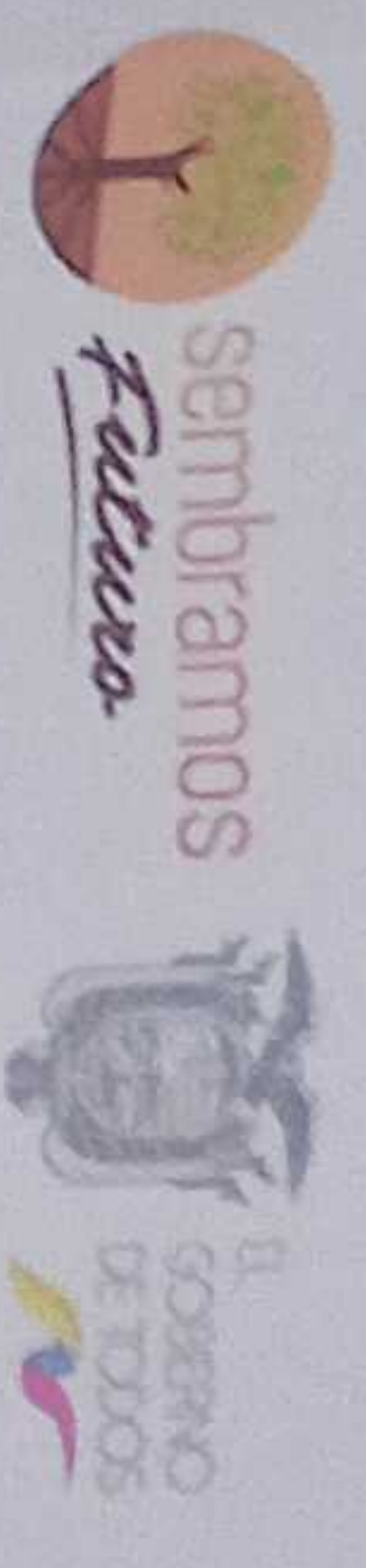

REVISOR
ING. VÍCTOR GABRIEL SILVA LARSEN
COORDINADOR GENERAL DE EDUCACIÓN TOTA
[Signature]

ADMINISTRADOR
ING. MONICA ALEXANDRA SANDOVAL AYALA
DISEÑO: COORD. MUNICIPAL UCA-BOLA
[Signature]

INGENIERO
ING. FRANCISCO JAVIER AYALA PALMIÑO
AUTOR DEL PROYECTO
[Signature]

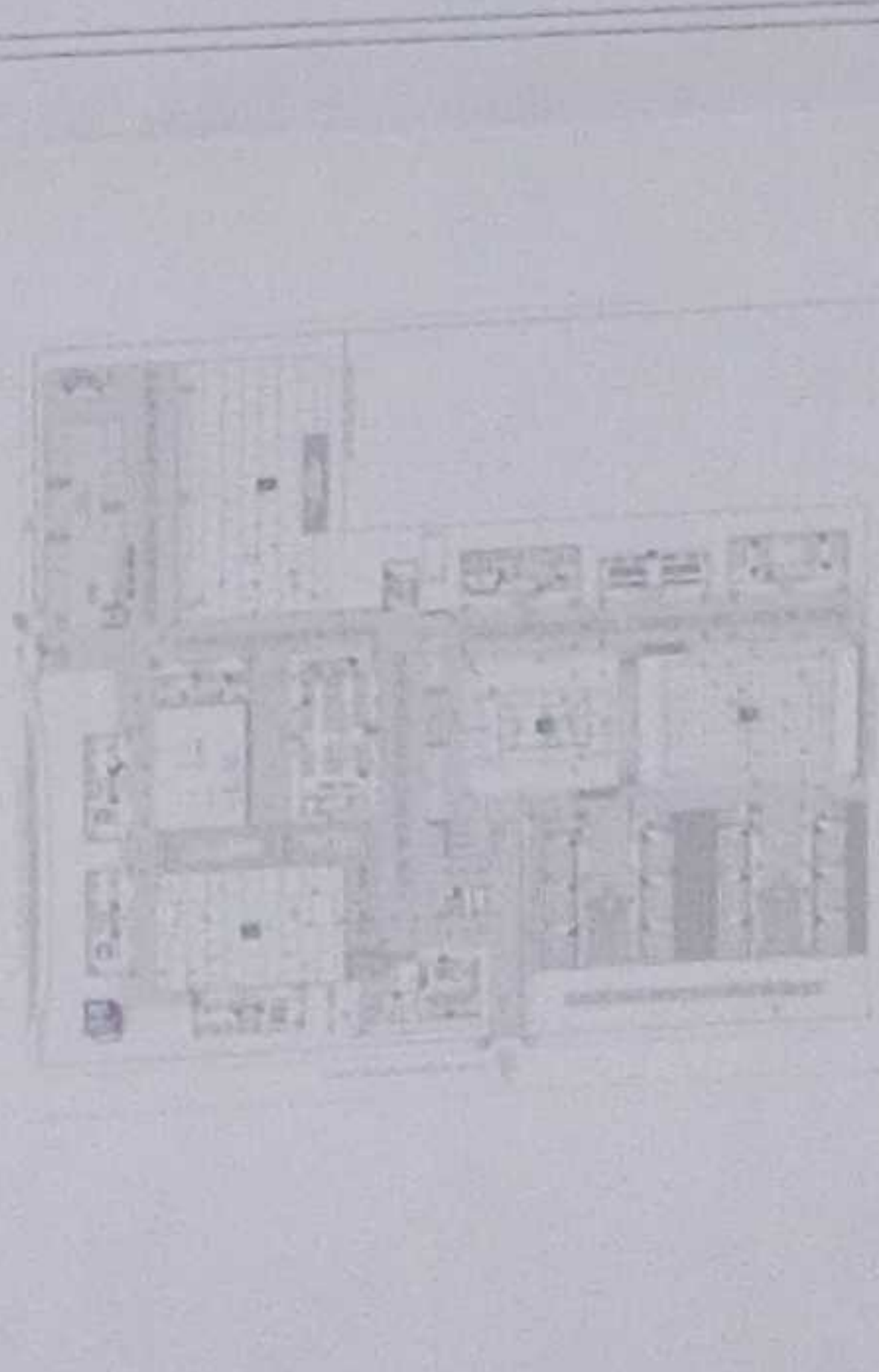

LCC-CZLE-001-2020

"CONTRATACIÓN DE ESTUDIOS Y DISEÑOS PARA LA IMPLANTACIÓN ARQUITECTÓNICA DE LA UNIDAD EDUCATIVA ESTANDARIZADA DEL MILENIO TIPOLOGÍA MAYOR "SHUSHUFINDI" UBICADA EN LA PARROQUIA SHUSHUFINDI CENTRAL, CANTÓN SHUSHUFINDI, PROVINCIA DE SUCUMBIOS"

UNIDAD EDUCATIVA SHUSHUFINDI

CANTÓN	PROVINCIA
SHUSHUFINDI	SUCUMBIOS

CONTENIDO

PLANTA BAJA GENERAL
SENALETICA, RUTAS DE EVACUACION Y EXTINTORES

ESCALA	FECHA	LÁMINA N°
INDICADAS	2021	SE - 01

SELLOS MUNICIPALES

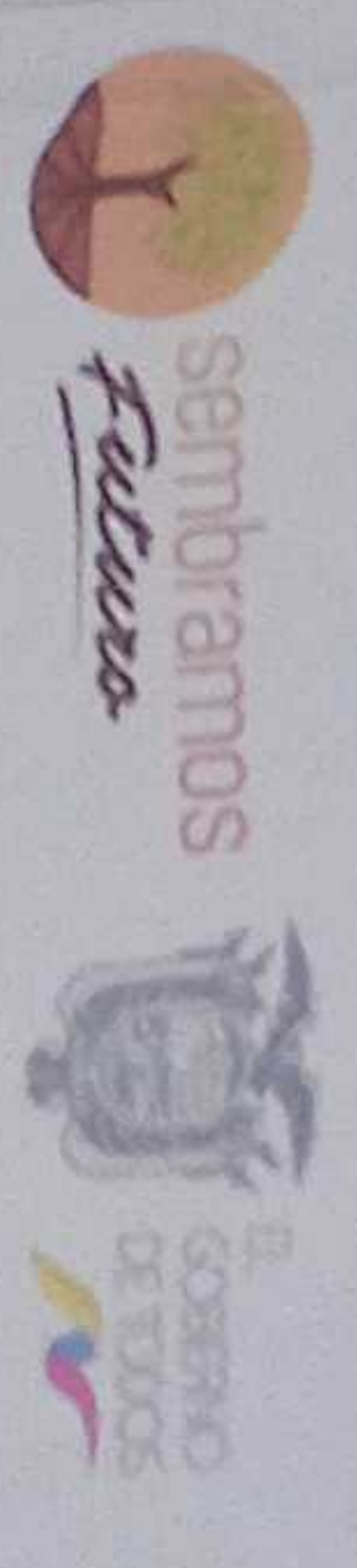

MINISTERIO DE EDUCACIÓN

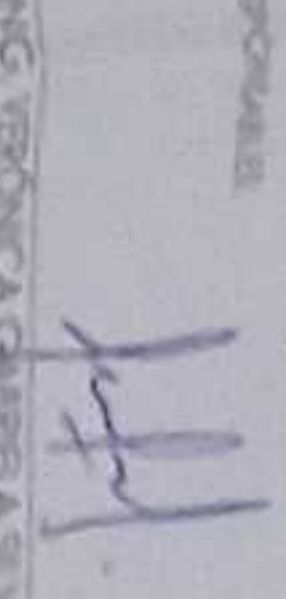
REVISOR: 
INQ. JORGE CHARRA SILVA JARAMA
COORDINADOR GENERAL DE EDUCACIÓN
INQ. FRANCISCO JAVIER AYALA PASTORINO
INQ. MONICA ALEXANDRA SANCHEZ AYALA
DISEÑO: COORD. MONICA ALEXANDRA SANCHEZ AYALA
EQUIPO DE DISEÑO

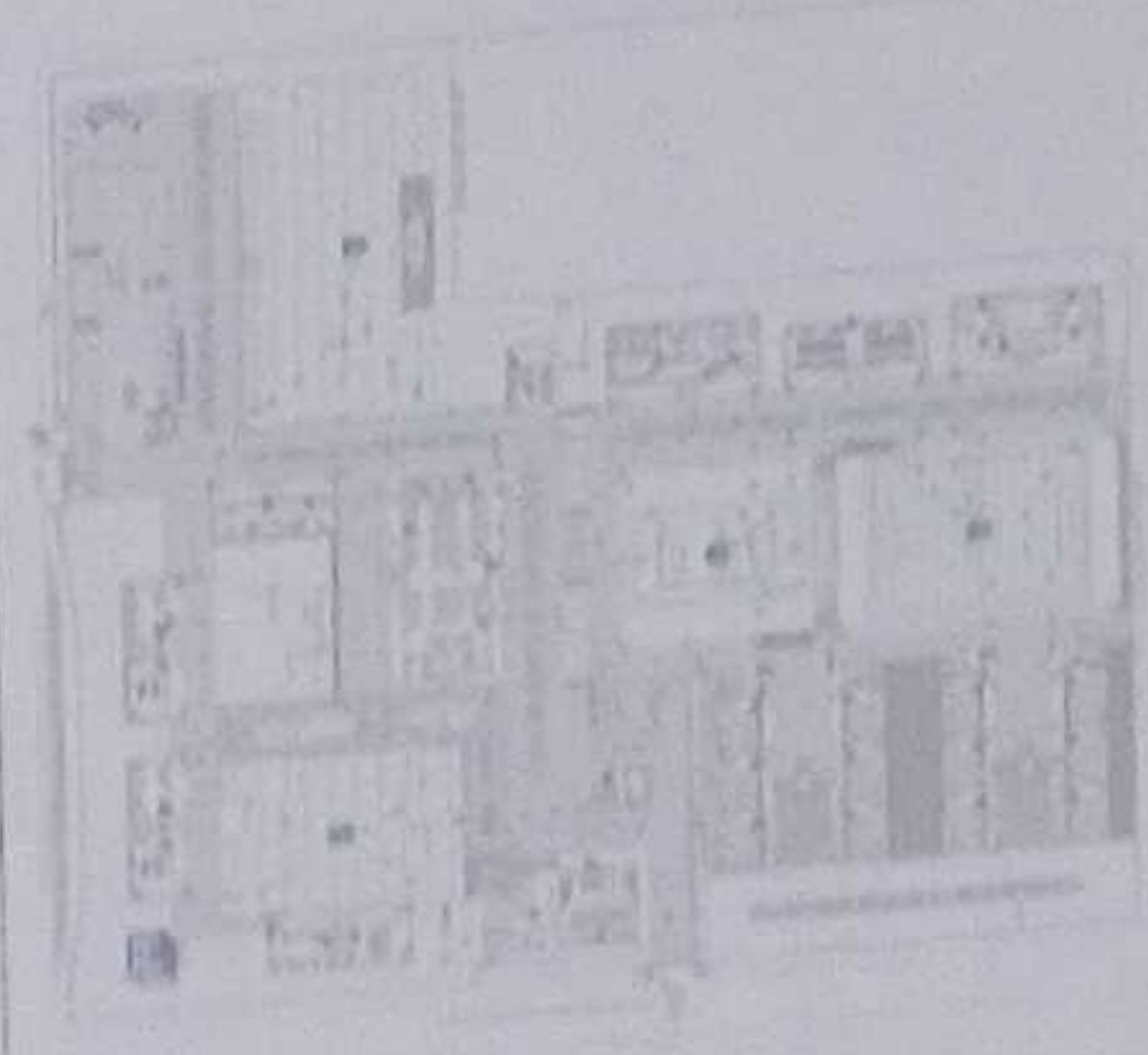







LCC-CZLE-001-2020

"CONTRATACION DE ESTUDIOS Y DISEÑOS PARA LA IMPLANTACION ARQUITECTONICA DE LA UNIDAD EDUCATIVA ESTANDARIZADA DEL MILENIO TIPOLOGIA MAYOR 'SHUSHUFENDI', UBICADA EN LA PARROQUIA SHUSHUFENDI, CANTON SHUSHUFENDI, PROVINCIA DE SUCUMBIOS."

UNIDAD EDUCATIVA SHUSHUFENDI	
CANTON	SHUSHUFENDI
PROVINCIA	SUCUMBIOS
CONTIENE	

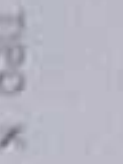
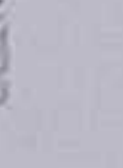
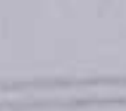
ADMINISTRACION EDUCACION INICIAL Y SALON MULTIPLE SENALETICA, RUTAS DE EVACUACION Y EXTINTORES		
ESCALA	FECHA	LAMINA Nº
INDICADAS	2021	SE - 02
SELLOS MANUALES		

SIMBOLOGIA

	EXTINTOR CO2 10LB
	EXTINTOR PMS 10LB
	EXTINTOR TIPO X
	PUNTO DE ENCUENTRO
	ATENCIÓN RIESGO ELECTRICO
	CABINETE CONTRA INCENDIO
	RUTAS DE EVACUACION
	SENALETIZACION EXTINTOR



ADMINISTRACIÓN, EDUCACIÓN INICIAL Y SALÓN MÚLTIPLE



[Signatures and stamps of officials]

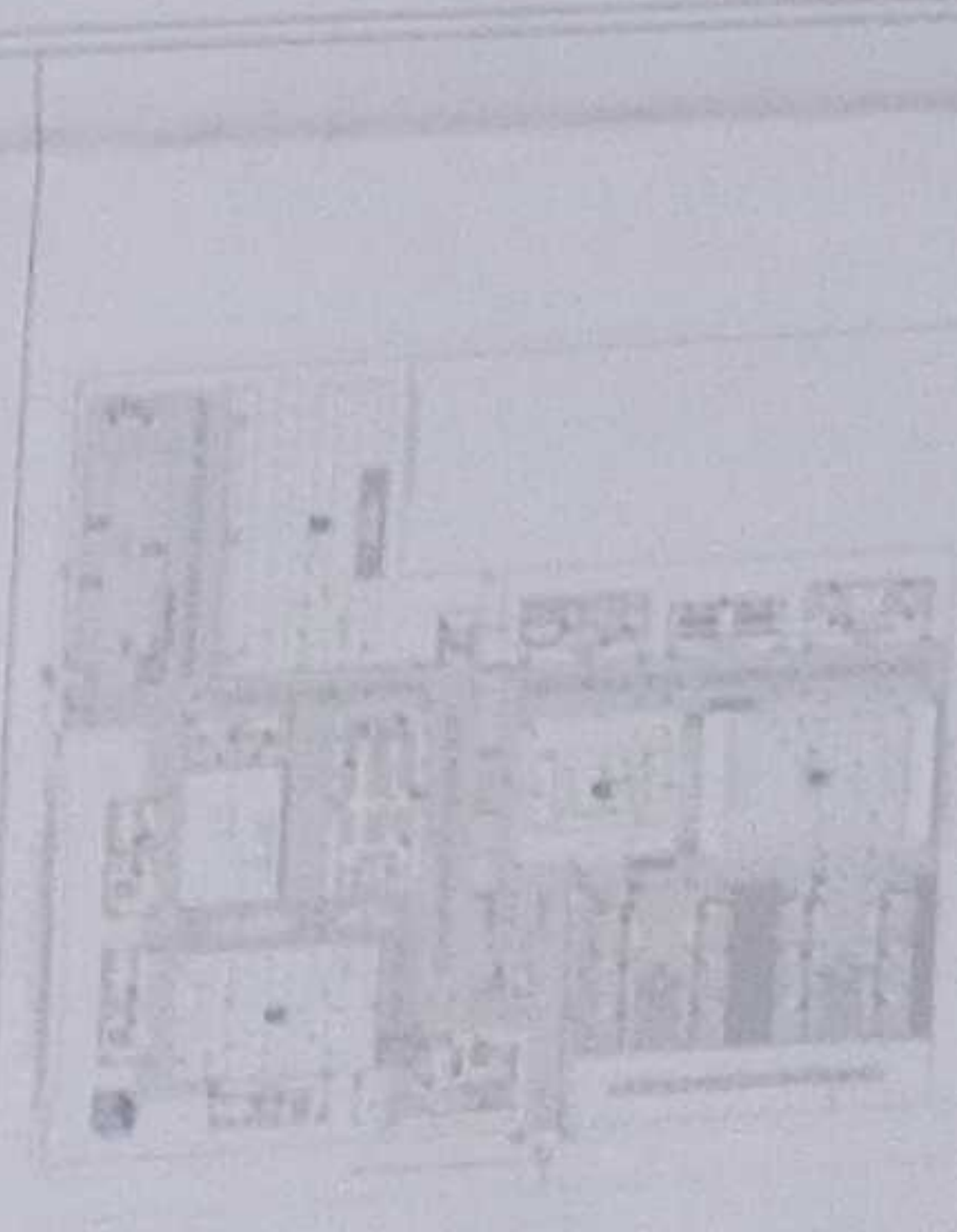

“CONTRATACIÓN DE ESTUDIOS Y DISEÑOS PARA LA IMPLANTACIÓN ACUSTRUCTURAL DE LA UNIDAD EDUCATIVA ESTANDARIZADA DEL MALENO TIPOLOGÍA MAYOR “SHUSHUFINDI” UBICADA EN LA PARROQUIA SHUSHUFINDI, CANTÓN SHUSHUFINDI, PROVINCIA DE SUCUMBIOS”

LCC-CELE-001-2020

UNIDAD EDUCATIVA SHUSHUFINDI

CANTÓN	PROVINCIA
SHUSHUFINDI	SUCUMBIOS

BLOQUE DE AULAS
SENALETICA, RUTAS DE EVACUACIÓN Y EXTINTORES

INDICADAS	FECHA	LÁMINA N°
2021		SE - 03

SIMBOLOGIA	
	EXTINTOR CO2 10LB
	EXTINTOR PPS 10LB
	PUNTO DE ENCUENTRO
	ATENCIÓN RIESGO ELÉCTRICO
	GABINETE CONTRA INCENDIO
	RUTAS DE EVACUACIÓN
	SEÑALIZACIÓN EXTINTOR

BLOQUE DE AULAS

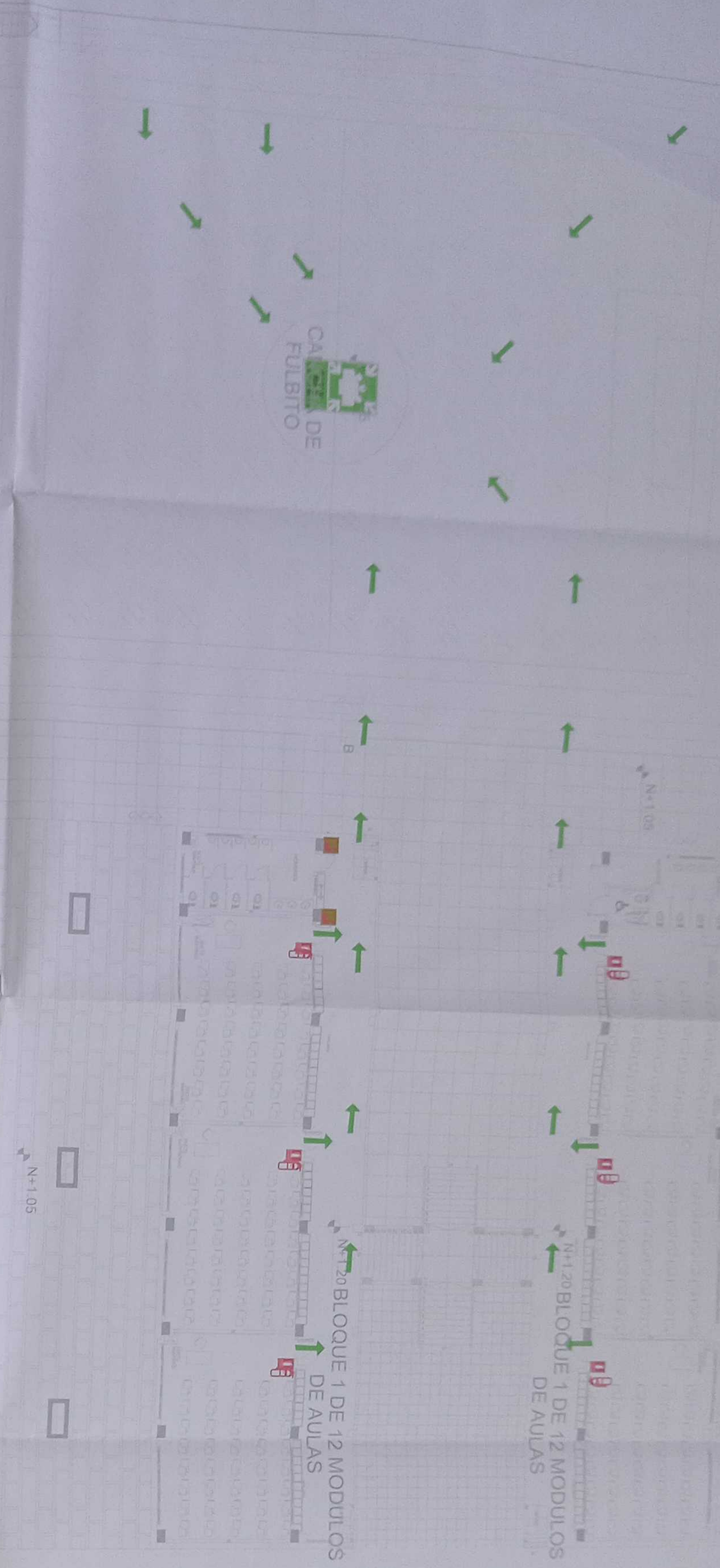

RESPONSABLE

ING. JENNY JIMÉNEZ JIMÉNEZ

ING. JACQUELINE ALVARADO ALVARADO
GOBIERNO AUTÓNOMO DE GUAYAS

ESTADISTA DEL MONITORIO

ING. RANQUEO JAVIER AYALA RANQUEO
BARRERA CONSULTORA

ING. LÓPEZ ALEJANDRA LÓPEZ ALEJANDRA
DISEÑO - CÓDIGO NACIONAL DE CALIDAD

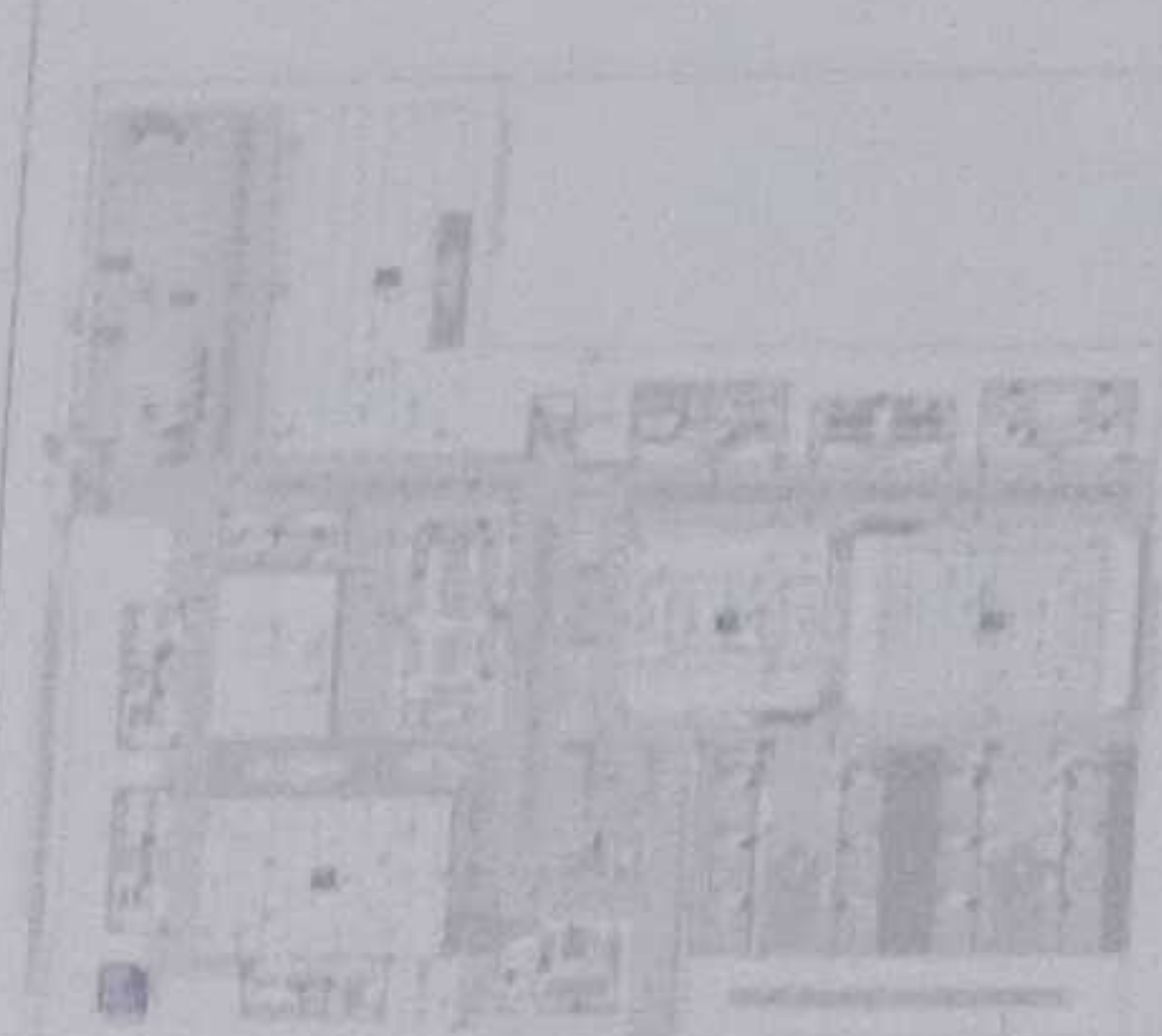

LCC-CE21E-001-2020

CONTRATACIÓN DE ESTUDIOS Y DISEÑOS PARA LA IMPLANTACIÓN
ARQUITECTÓNICA DE LA UNIDAD EDUCATIVA ESTANDARIZADA DEL
MILENIO TIPOLOGÍA MAYOR "SHUSHUFINDI", UBICADA EN LA
PARROQUIA SHUSHUFINDI CENTRAL, CANTÓN SHUSHUFINDI, PROVINCIA
DE SUCUMBIOS

UNIDAD EDUCATIVA SHUSHUFINDI

CANTÓN	PROVINCIA
SHUSHUFINDI	SUCUMBIOS

CONTE

LABORATORIOS Y SALA DE PROFESORES
SEÑALÉTICA, RUTAS DE EVACUACIÓN Y EXTINTORES

ESCALA	FECHA	LÁMINA N.º
INDICADAS	2021	SE - 04

SEÑALIZACIÓN



SIMBOLOGIA

	EXTINTOR CO2 10LB
	EXTINTOR PMS 10LB
	EXTINTOR TIPO K
	PLANTO DE EMERGENCIA
	ATENCIÓN PESO ELÉCTRICO
	CABINETE CONTRA INCENDIO
	RUTAS DE EVACUACIÓN
	SEÑALIZACIÓN EXTINTOR

AREA
ABASTECIMIENTO
EMERGENCIA

CANALIZACION
DE USUARIO TIPO

LABORATORIO
TECNOLOGIA E IDIOMAS

LABORATORIO FISICA Y
QUIMICA

SALA DE
PROFESORES

LABORATORIOS Y SALA DE PROFESORES

LIMITE DE PROYECTO

ALTAR PATRIO

FARMACIA CIVICO
N+0.15

VESTIDOR
N+0.30

CIRCULACIÓN PRINCIPAL

ADMINISTRACIÓN
N+0.30

NORTE

LABORATORIOS Y SALA DE PROFESORES

QUARTO DE TRANSFORMADOR
N+0.15

ESTACIONAMIENTO VISITAS
N+0.00

ESTACIONAMIENTO BICICLETAS

ACCESO VEHICULAR
N+0.00

ACCESO PEATONAL
N+0.15

SIMBOLOGIA	
	EXTINTOR CO2 10LB
	EXTINTOR POS 10LB
	EXTINTOR TIPO K
	PUNTO DE ENCUENTRO
	ATENCIÓN RIESGO ELÉCTRICO
	GABINETE CONTRA INCENDIO
	RUTAS DE EVACUACIÓN
	SEÑALIZACIÓN EXTINTOR

SIMBOLOGIA

LCC-CZ1E-001.2020

"CONTRATACIÓN DE ESTUDIOS Y DISEÑOS PARA LA IMPLANTACIÓN ARQUITECTÓNICA DE LA UNIDAD EDUCATIVA ESTANDARIZADA DEL MILENIO TIPOLOGÍA MAYOR "SHUSHUFINDI" UBICADA EN LA PARROQUIA SHUSHUFINDI CENTRAL, CANTÓN SHUSHUFINDI, PROVINCIA DE SUCUMBIOS".

UNIDAD EDUCATIVA SHUSHUFINDI

CANTÓN SHUSHUFINDI PROVINCIA SUCUMBIOS

CONTENIDO

PATIO CIVICO, ESTACIONAMIENTOS E INGRESO SEÑALETICA, RUTAS DE EVACUACIÓN Y EXTINTORES

ESCALA INDICADAS 2021

LAMINA N° SE - 05

SELOS MUNICIPALES

MINISTERIO DE EDUCACIÓN

sembramos Futura

GOBIERNO DE TODOS

RESPONSABLES

ING. VERÓNICA GABRIEL SUJAY LARSEN
COORDINADORA GENERAL DE DISEÑO Y DIBUJO

ING. MONICA ALEXANDRA SANCHEZ AYALA
DISEÑO - COORD. GENERAL DE DISEÑO Y DIBUJO

ING. FRANCISCO JAVIER AYALA PALMIANO
DISEÑO - COORD. GENERAL DE DISEÑO Y DIBUJO

ING. MONICA ALEXANDRA SANCHEZ AYALA
DISEÑO - COORD. GENERAL DE DISEÑO Y DIBUJO

ÁREA
ABASTECIMIENTO
EMERGENCIA

05

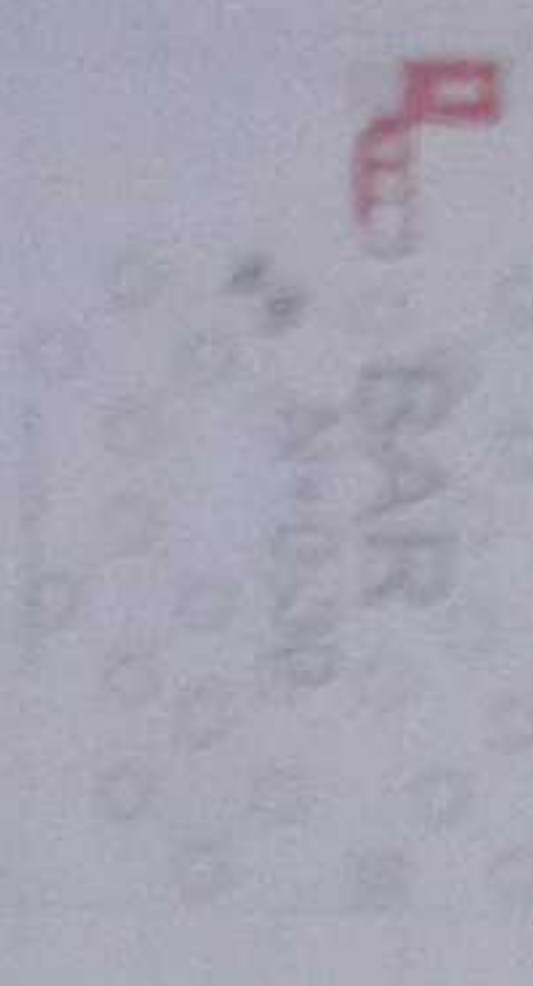

N+0.15

N+0.15

BIBLIOTECA
N+0.30

RAYUELAS

RAYUELAS

BIBLIOTECA Y BAR

ICIAL

CALLE ROGERIO SANTANA (0173)

INGRESO
ABASTECIMIENTO
EMERGENCIA
N+0.15

NORTE

SIMBOLOGIA

	EXTENSION DEL TUBO
	EXTENSION DEL TUBO
	EXTENSION DEL TUBO
	EXTENSION DEL TUBO
	EXTENSION DEL TUBO
	EXTENSION DEL TUBO
	EXTENSION DEL TUBO
	EXTENSION DEL TUBO
	EXTENSION DEL TUBO
	EXTENSION DEL TUBO

MINISTERIO DE EDUCACIÓN



Elaborado por:

Revisado por:

Aprobado por:

Fecha de elaboración: 10/05/2021

Fecha de revisión: 10/05/2021

Fecha de aprobación: 10/05/2021



“CONTINUACIÓN DE ESTUDIOS Y DISEÑOS PARA LA IMPLEMENTACIÓN
ARQUITECTÓNICA DE LA UNIDAD EDUCATIVA ESTADONIZADA DEL
MILITARIO TROPICAL MARCONI “SHUSHUFINDI”, UBICADA EN LA
PARROQUIA SHUSHUFINDI CENTRAL, CANTÓN SHUSHUFINDI, PROVINCIA
DE SUCUMBIOS”

UNIDAD EDUCATIVA SHUSHUFINDI

SHUSHUFINDI

SUCUMBIOS

BIBLIOTECA Y BAR

INDICADOS 2021 SE - 06

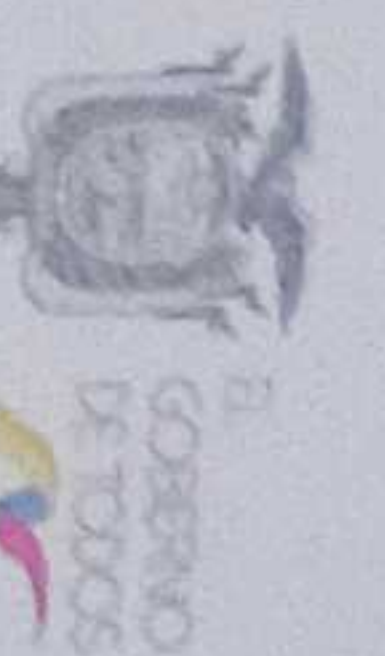
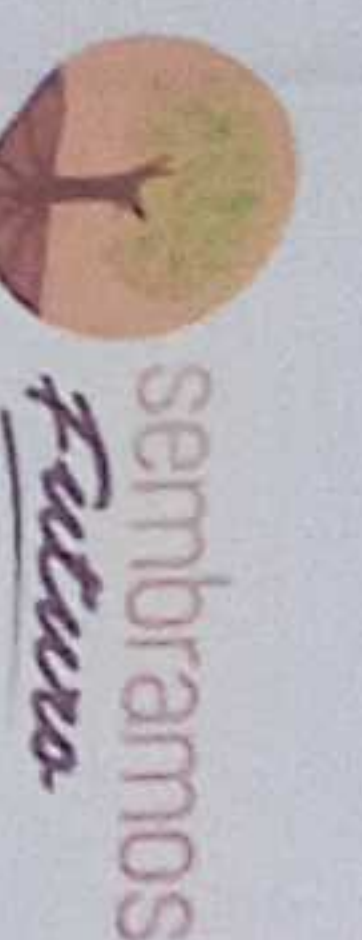

RESPONSABLES

ING. VERÓNICA GARCÍA SÁLVILA JIMÉNEZ
COORDINADORA DE LA UNIDAD EDUCATIVA
ING. FRANCISCO JAVIER PATIÑO
DIRECTOR GENERAL DE EDUCACIÓN

ING. MONICA ALDAMIZA SANCHEZ AVAL
DISEÑO: COORDINADORA GENERAL DE EDUCACIÓN

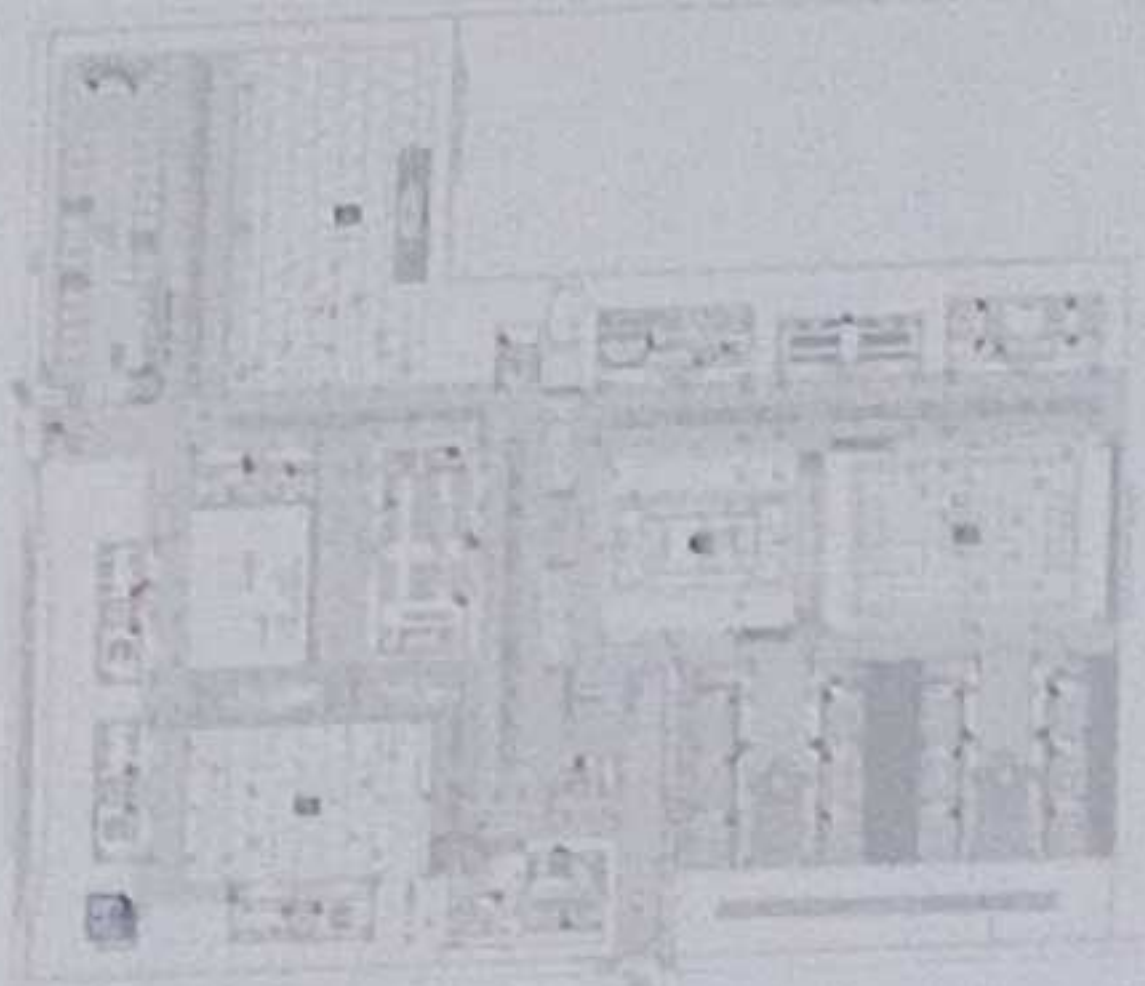

LCC-021E-001-2020

"CONTRATACIÓN DE ESTUDIOS Y DISEÑOS PARA LA IMPLANTACIÓN ARQUITECTÓNICA DE LA UNIDAD EDUCATIVA ESTANDARIZADA DEL MILENIO TIPOLOGÍA MAYOR "SHUSHUFINDI", UBICADA EN LA PARROQUIA SHUSHUFINDI CENTRAL, CANTÓN SHUSHUFINDI, PROVINCIA DE SUCUMBIOS".

UNIDAD EDUCATIVA SHUSHUFINDI	
CANTÓN	SHUSHUFINDI
PROVINCIA	SUCUMBIOS

CONTENIDO	
SEGUNDA PLANTA	
SEÑALÉTICA, RUTAS DE EVACUACIÓN Y EXTINTORES	

ESCALA	FECHA	LÁMINA N°
INDICADAS	2021	SE - 07

SIMBOLOGIA	
	EXTINTOR CO2 10LB
	EXTINTOR PQS 10LB
	PUNTO DE ENCUENTRO
	ATENCIÓN RIESGO ELÉCTRICO
	GABINETE CONTRA INCENDIO
	RUTAS DE EVACUACIÓN
	SEÑALIZACIÓN EXTINTOR

SEGUNDA PLANTA

